CL50GRYALS4PQ
Светодиодный индикатор – башенный индикатор

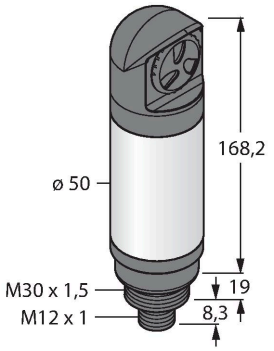

Свойства

- Светодиодный индикатор со звуковым извещателем
- С индивидуальным управлением
- Внутренняя резьба M30 x 1.5
- Степень защиты IP67
- Многоцветный: Зеленый (цвет 1) / Красный (цвет 2) / Желтый (Цвет 3)

Схема подключения

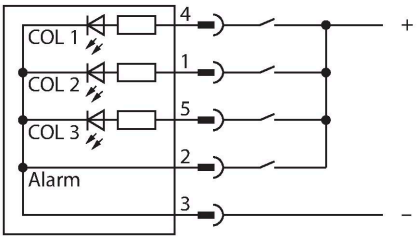

Принцип действия

Цветной многофункциональный сигнализатор
Надежный башенный светодиодный индикатор — выгодное предложение, удобный монтаж
Подсвечиваемые сегменты для помощи оператору и отображения статуса системы.
До 3 цветов индикации.
Компактные устройства, не требуют доп. контроллера
Без монтажа.
Схема подключения показывает конфигурацию входа PNP. В комплект поставки входит инструкция с подробной информацией о подключении.

Технические характеристики

Тип	CL50GRYALS4PQ
ID №	3041562
Данные по сигналам и индикации	
Назначение	Светодиодная индикаторная подсветка
Функция	башенный индикатор
Тип источника света	зел. красн. желт.
с регулировкой	нет
Функции цвета 1	Зеленый, Постоянно включен, 72 лм
Функции цвета 2	Красный, Постоянно включен, 38 лм
Функции цвета 3	Желтый, Постоянно включен, 30 лм
акустический сигнал	Стаккато, 94 дБ
Электрические параметры	
Рабочее напряжение	18…30 В =
Макс. потребление тока на цвет	100 мА
Макс. потребление тока звуковым сигналом	35 мА
Тип входа	PNP
Время отклика типовое	< 10 мс
Механические характеристики	
для подключения в каскад	нет
Конструкция	Гладкий цилиндр, CL50
Размеры	Ø 50 x 168.2 x 168.2 мм
Материал корпуса	Пластмасса,ABS/поликарбонат,Cat6$_A$ Черный
Window material	Поликарбонат, рассеянный
Электрическое подключение	Разъем, M12 × 1, ПВХ

CL50GRYALS4PQ| 04-09-2021 23-44 | Технические изменения сохранены

Технические характеристики

Количество проводников	5
Температура окружающей среды	-20…+50 °C
Относительная влажность	0…95 %
Степень защиты	IP67
Испытания/сертификаты	
Approvals	Сертификация CE, UL

Аксессуары

Чертеж с размерами	Тип	ID №	
	RKC4.5T-2/TEL	6625016	Кабельный соединитель, розетка M12, прямая, 5-конт., длина кабеля: 2 м, материал оболочки: ПВХ, черн.; сертификат cULus; возможны другие длины и материалы кабеля см. www.turck.com
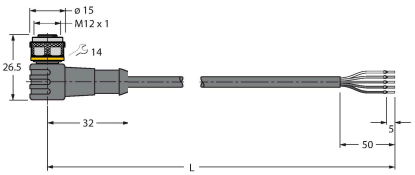	WKC4.5T-2/TEL	6625028	Соединительный кабель, "мама" M12, угловой, 5-конт., длина кабеля: 2 м, материал оболочки: ПВХ, черн.; сертификат cULus; возможны другие длины и материалы кабеля см. www.turck.com

CL50GRYALS4PQ| 04-09-2021 23-44 | Технические изменения сохранены